Bodemdieren herkennen

Pissebed - Oproller

Spin

Huisjesslak

Naaktslak

Duizendpoot (1 paar poten / segment)

Miljoenpoot (2 paar poten / segment)

Lieveheersbeestje

Mestkever

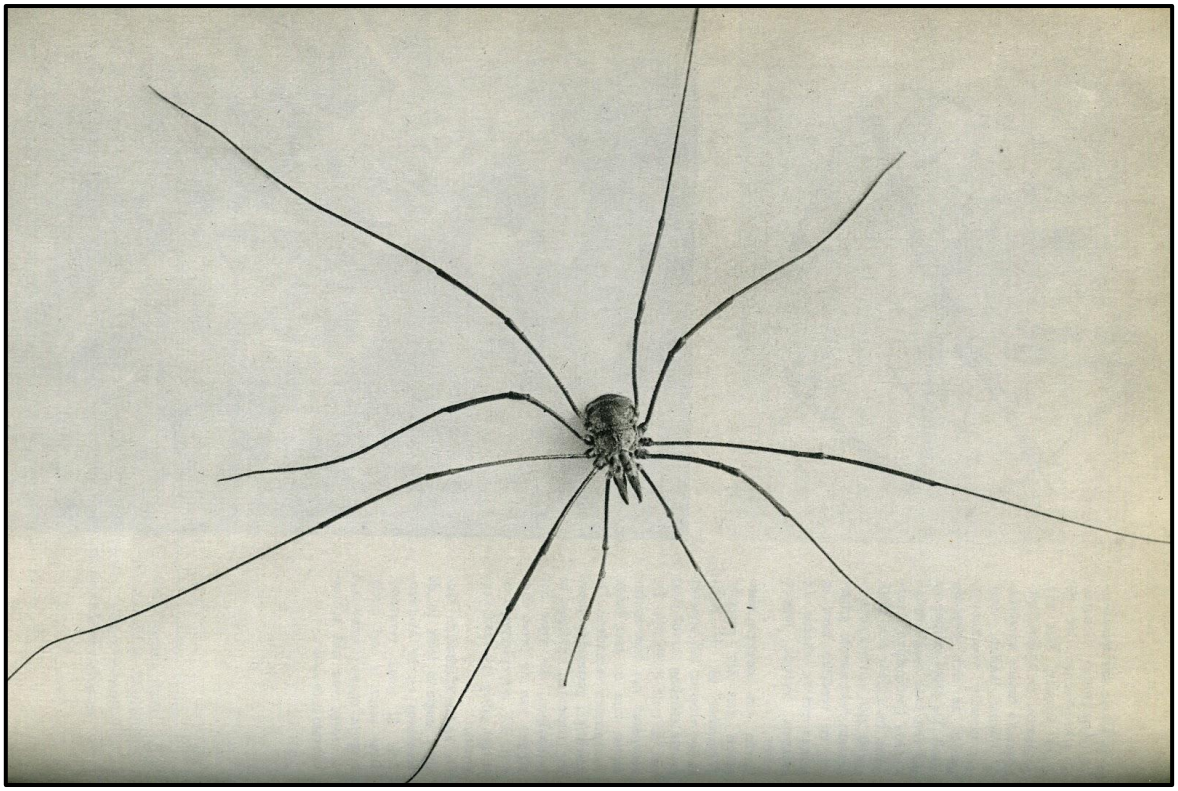

Hooiwagen

Oorworm

Mier

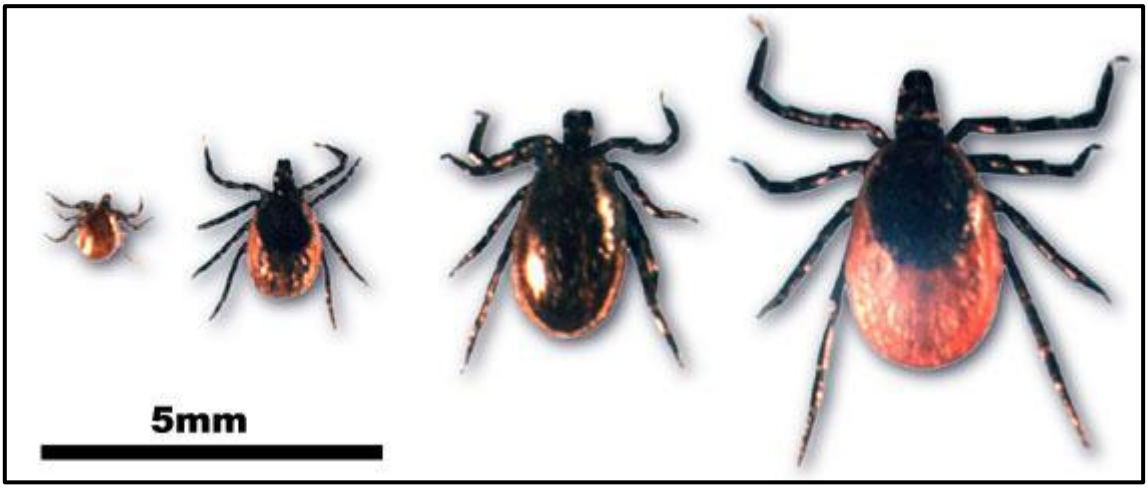

Teek

Larve van een lieveheersbeestje

Pop van een vlinder

Regenworm

Rups